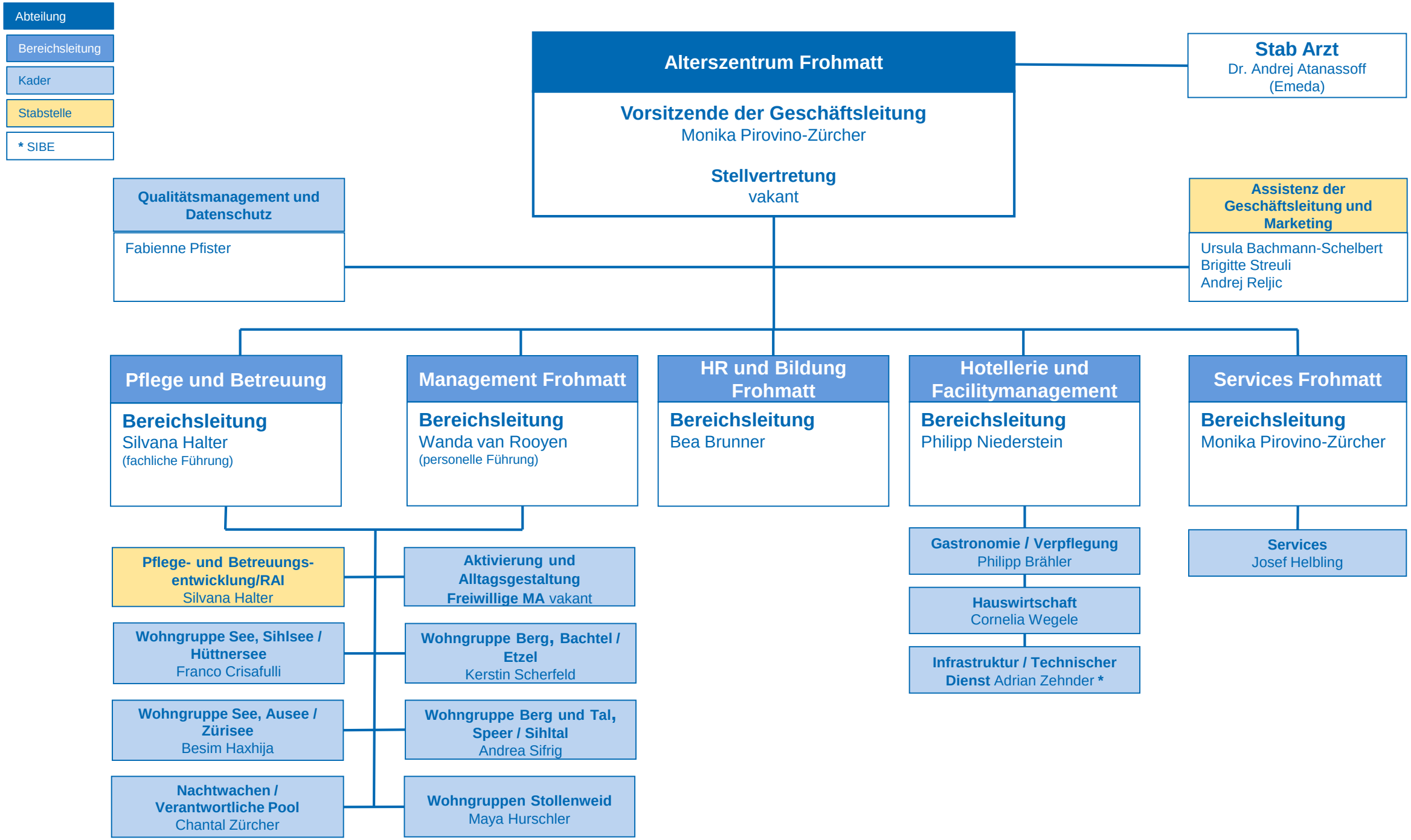
Abteilung
Bereichsleitung
Kader
Stabstelle
* SIBE
Alterszentrum Frohmatt
Vorsitzende der Geschäftsleitung
Monika Pirovino-Zürcher
Stellvertretung
vakant
Stab Arzt
Dr. Andrej Atanassoff
(Emeda)
Qualitätsmanagement und Datenschutz
Fabienne Pfister
Assistenz der Geschäftsleitung und Marketing
Ursula Bachmann-Schelbert
Brigitte Streuli
Andrej Reljic
Pflege und Betreuung
Bereichsleitung
Silvana Halter
(fachliche Führung)
Management Frohmatt
Bereichsleitung
Wanda van Rooyen
(personelle Führung)
HR und Bildung Frohmatt
Bereichsleitung
Bea Brunner
Hotellerie und Facilitymanagement
Bereichsleitung
Philipp Niederstein
Services Frohmatt
Bereichsleitung
Monika Pirovino-Zürcher
Pflege- und Betreuungs-entwicklung/RAI
Silvana Halter
Aktivierung und Alltagsgestaltung
Freiwillige MA vakant
Wohngruppe See, Sihlsee / Hüttnersee
Franco Crisafulli
Wohngruppe Berg, Bachtel / Etzel
Kerstin Scherfeld
Wohngruppe See, Ausee / Zürisee
Besim Haxhija
Wohngruppe Berg und Tal, Speer / Sihltal
Andrea Sifrig
Nachtwachen / Verantwortliche Pool
Chantal Zürcher
Wohngruppen Stollenweid
Maya Hurschler
Gastronomie / Verpflegung
Philipp Brähler
Hauswirtschaft
Cornelia Wegele
Infrastruktur / Technischer Dienst Adrian Zehnder *
Services
Josef Helbling